

Документация, содержащая описание функциональных характеристик экземпляра программного обеспечения



1. Общие сведения

1.1 Обозначение и наименование программы

Наименование программы – “Интеграция со СДЭК” (далее «программа»).

1.2 Языки программирования, на которых написана программа

Программный код написан на следующих языках:

- PHP
- JavaScript

2. Функциональное назначение

Программа предназначена для создания заказов в СДЭК из Заказа покупателя в МоемСкладе

Функциональные возможности

- расчет по тарифам СДЭК и создание печатных форм
- учет веса и габаритов при расчете цены
- создание заказов СДЭК из виджета интеграции в карточке заказа или отгрузке
- список пунктов самовывоза с возможностью выбора в заказе покупателя или отгрузке
- массовая и единичная печать накладных и штрихкодов мест по накладной
- гибкая настройка приложения под разные виды документов МоегоСклада (заказ покупателя или отгрузка)
- контроль по возвратным накладным
-

3. Используемые технические средства и дополнительное программное обеспечение

Компоненты программы функционируют на технических средствах, состав и характеристики которых представлены в данном разделе.

Клиентская часть — приложение для пользователя системы — работает в браузере на базе Яндекс. Так же возможна поддержка браузеров Chrome и Firefox.

Для корректной работы программного комплекса требуется рабочее место со следующими характеристиками:

- операционная система Linux, Windows, macOS;
- не менее 2 ядер CPU;
- оперативная память – не менее 2 Гб RAM;
- свободное место на диске – не менее 500 Мб;
- видеокарта;
- монитор;
- клавиатура;
- мышь
- любой современный web-браузер
- доступ в Интернет

Серверная часть работает на специальном сервере, который не предназначен для бытового использования.

4. Входные данные

Входными данными для обеспечения функционирования программного комплекса являются данные, содержащиеся в системе складского учета МойСклад.

5. Выходные данные

Выходными данными являются номера и печатные формы созданных заказов в СДЭК

6. Вызов и загрузка

Создание заказов в СДЭК происходит из Заказа покупателя в МоемСкладе

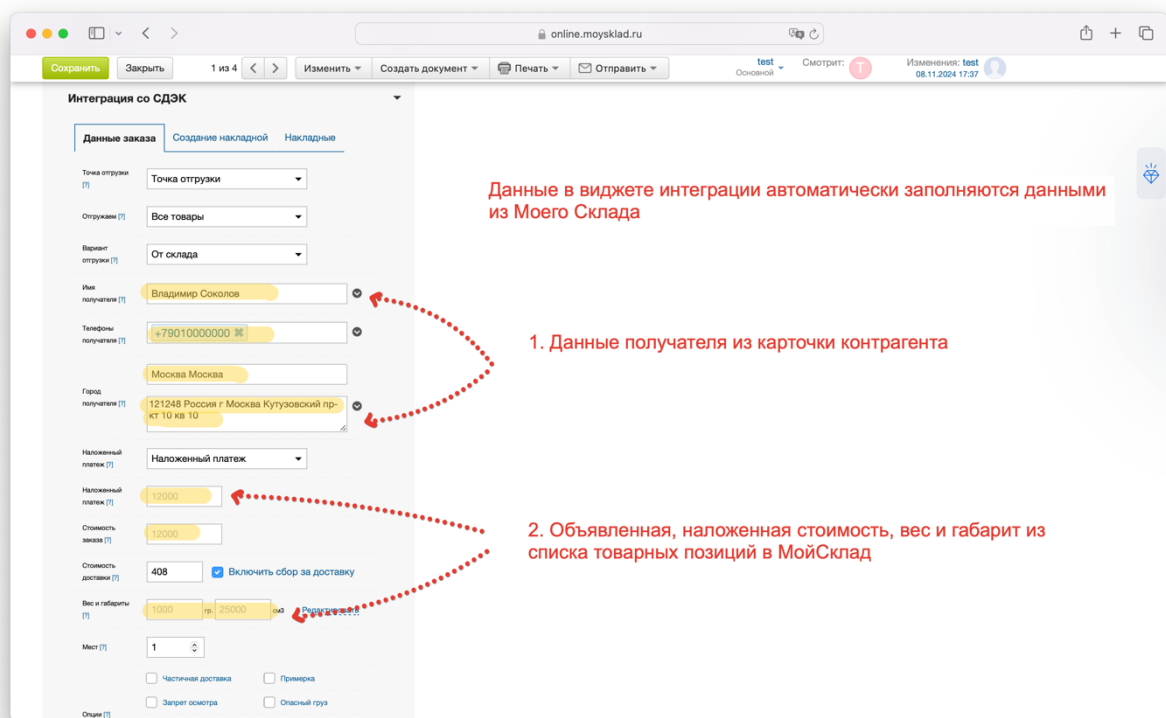
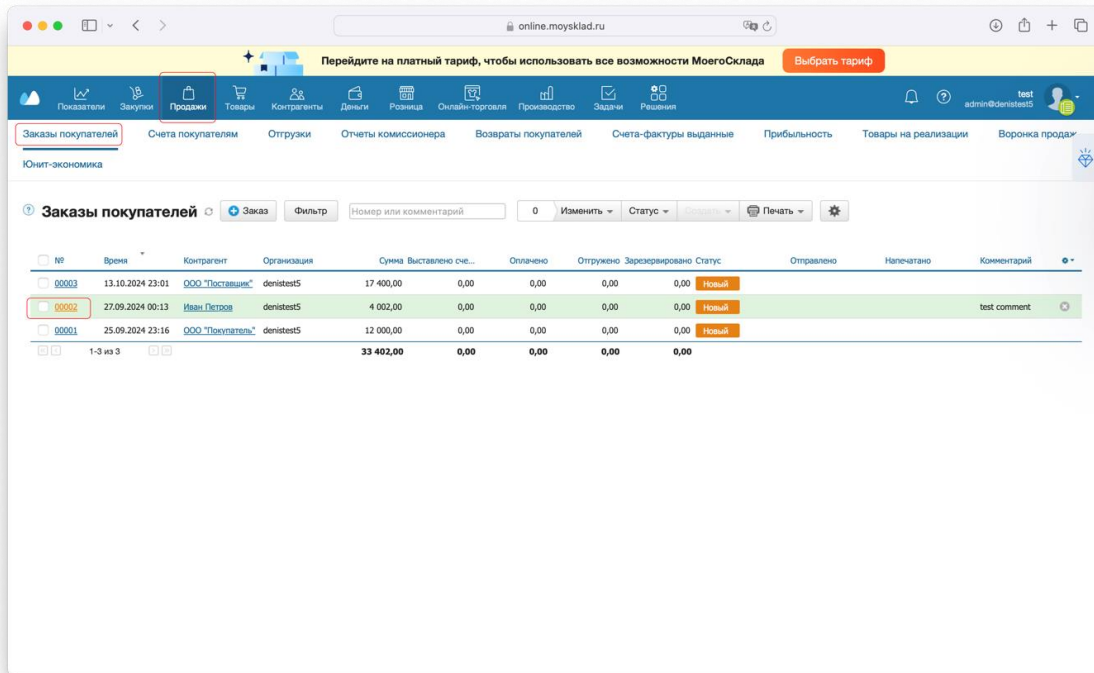

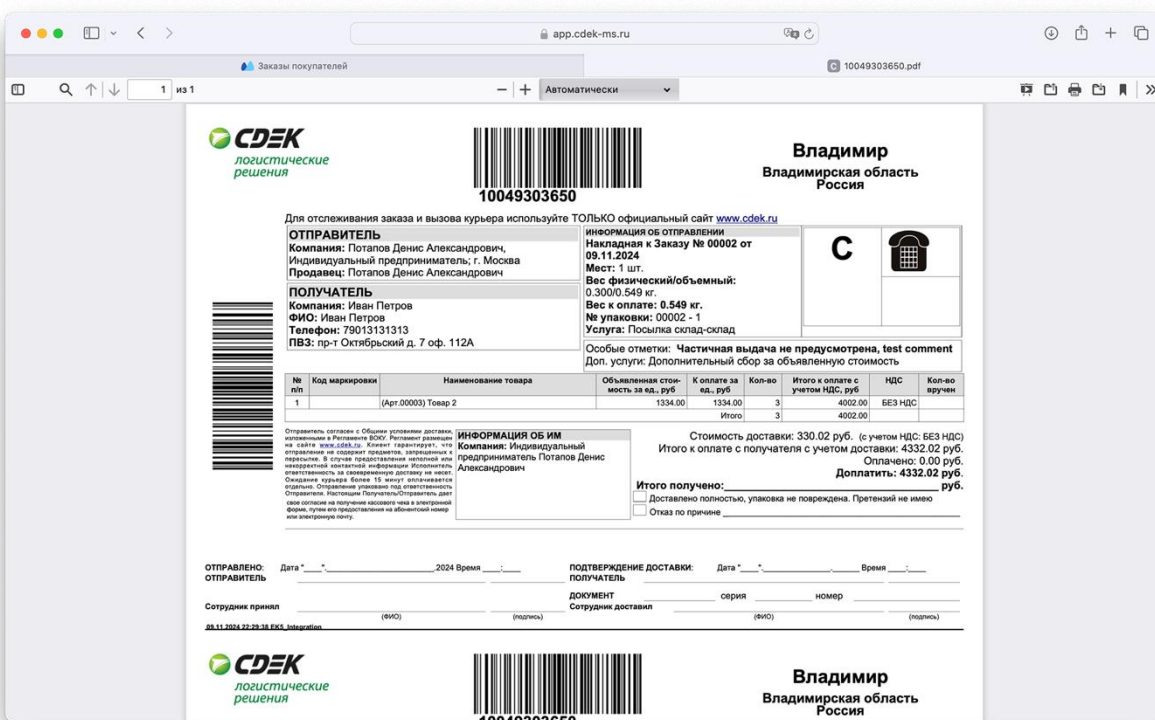
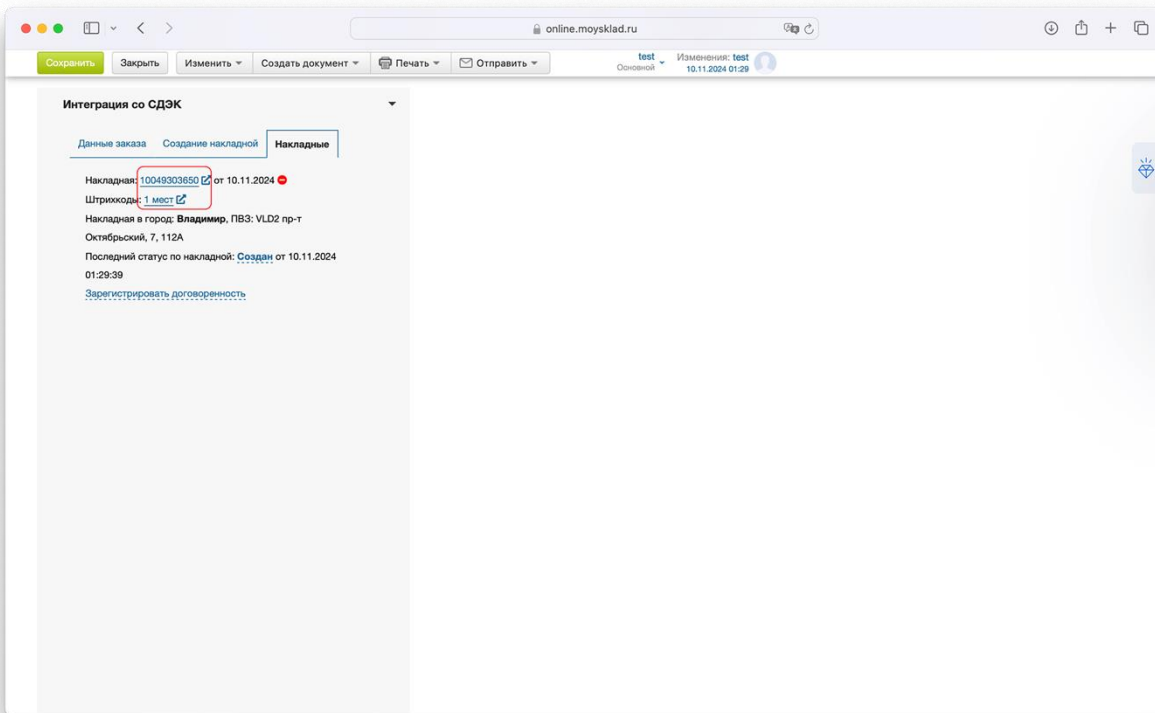

ПОТАПОВ ДЕНИС АЛЕКСАНДРОВИЧ ИНН 501210739820 APPS@CDEK-MS.RU КОПИРОВАНИЕ, РАЗМНОЖЕНИЕ, РАСПРОСТРАНЕНИЕ, ПЕРЕПЕЧАТКА (ЦЕЛИКОМ ИЛИ ЧАСТИЧНО), ИЛИ ИНОЕ ИСПОЛЬЗОВАНИЕ МАТЕРИАЛА БЕЗ ПИСЬМЕННОГО РАЗРЕШЕНИЯ АВТОРА НЕ ДОПУСКАЕТСЯ, 2024 Г.

[Договор-оферта](#)

[Условия обработки персональной информации](#)

[Утвержденные тарифы](#)

apps@cdek-ms.ru

ИП Потапов Денис Александрович

ИНН: 501210739820

ОГРН: 316501200052321